Ki vagyok én? Egészítse ki a középkori személyiségek „adatlapját” az információk segítségével!

Név						
század	IV-V.	V-VI.	VI-VII.	XI.	XI-XII.	XIII.
„foglalkozás”	a gondolkodó	a vezető és alapító	a szónok	a politikus	a polihisztor	a tudós filozófus
szerzetesrend, indulás a pályán, tanulmányok						
Fontos helyszín						
származás, család						
rang, fontos esemény, fordulat az életében						
Örökség, jelentőség, művek						
		https://upload.wikimedia.org/wikipedia/commons/thumb/7/73/Fra_Angelico_031.jpg/492px-Fra_Angelico_031.jpg	http://mek.oszk.hu/01900/01992/html/cd1m/kepek/c0891to2294.jpg	http://www.mult-kor.hu/attachmets/9883/gergely2.jpg	http://dka.oszk.hu/081800/081893	Raphael [Public domain or Public domain], via Wikimedia Commons

Az információk:

1. Négyen Nursiai Benedek regulája szerint élő szerzetesek.
2. A lét „legöregebb” Rómában tanult – az egyikük Hippo püspöke, másikuk kolostoralapító lett, és mindketten regulát szerkesztettek szerzetesek számára.
3. A Rómában tanult Bencés szerzetes egy 500 méter magas hegyen alapított kolostort.
4. Ketten Róma püspökei lettek.
5. A domonkos szerzetest grófi családja elraboltatta, hogy eltérítsék szándékától, amikor Párizsba ment tanulni.
6. Egy mérgezett cipótól egy holló, kísértésektől a tövisbokor mentette meg Európa védőszentjét.
7. Irodalmi értékű műveiben kifejtette a szabad akarat tanát, és megalapozta a predesztináció elgondolását is.
8. Nagy Szent Albert Párizsban is tanult tanítványa kidolgozta az istenérveket, és kibékítette a teológiát a filozófiával.
9. Egy római kolostor apátjának unokaöccse hiába kényszerítette ki a császár vezeklését Canossa váránál, végül így búcsúzott: „Szerettem az igazságot, gyűlöltem az istentelenséget, ezért halok meg száműzetésben.”
10. Két bencés szerzetes is előkelő család sarja, az idősebb Európa védőszentje lett.
11. A három püspök közül egyik Hippo, ketten Róma püspökei, két másik személy apát – egyikük Párizsban, másikuk Itáliában.
12. A két Gergely közül egyikük a liturgiát (gregorián dallamok), másikuk az egyházat (Dictatus Papae) reformálta meg.
13. Két bencés szerzetes arra vágyott, hogy a hívek jobban át tudják élni a liturgiát – egyikük építészettel, másikuk a gregorián dallamokkal.
14. Az, aki kidolgozta a szabad akaratról szóló tanítást, pályája kezdetén a manicheus szektát követte.
15. A domonkos szerzetest, aki előbb egy előkelő származású szerzetes által alapított a kolostorban tanult, később pedig Párizsban is tanulmányokat folytatott, a családja akadályozta a pályáján.
16. Skolasztika nemcsak annak a tudománynak a neve, amelyet a domonkos szerzetes továbbfejlesztett, hanem annak nővérét is így hívták, aki 73 pontos regulát szerkesztett szerzetesei számára a szüzesség, szegénység és engedelmesség jegyében.
17. Ketten is regulát írtak szerzetesek számára – egyikük fiatal korában a manicheus keleti szekta követője volt, másikuk fiatalon az antik kultúrával ismerkedett.
18. Az egyház nagy megreformálója száműzetésben halt meg.
19. Ketten is szorosan kötődnek Párizshoz: egyikük ott tanult, másikuk ott lett apát.
20. Két tudós közül egyiket édesanyja segítette a szentté válásban, másikukat családja akadályozta a tanulásban.
21. A párizsi apát elindította diadalútján a gótikát.
22. Hippo püspöke Rómában tanult.
23. Mindkét pápa Benedek regulája szerinti szerzetes rendhez tartozott.
24. A régi, előkelő családból származó pápa apja egyik palotáját kolostorrá alakíttatta.
25. A két legkésőbb élt szerzetes Párizshoz kötődött: egyikük itt építtette át a francia királyok temetkezési helyét, másikuk Köln után itt volt magister.

Megoldás:

	Szent Ágoston	Szent Benedek	Nagy Szent Gergely 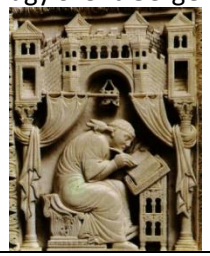	VII. Gergely	Suger	Aquinói Szent Tamás 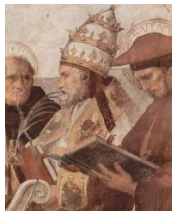
	Szent Ágoston	Szent Benedek	Nagy Szent Gergely	VII. Gergely	Suger	Aquinói Szent Tamás
Század	IV-V.	V-VI.	VI-VII.	XI.	XI-XII.	XIII.
„foglalkozás”	a gondolkodó	a vezető és alapító	a szónok	a politikus	a polihisztor	A tudós filozófus
szerzetesrend, indulás a pályán, tanulmányok	Szent Ambrus szónoklatait hallgatja Rómában Először a manicheus szektához csatlakozott hozzá kötődik az Ágoston-rend regulája	megismerkedik az antik kultúrával Bencés szerzetes (alapító)	589-ben a Tiberis árvize utáni járvány áldozata lett a pápa, így került a pápai trónra bencés	bencés VI. Gergely halála után az új pápa, IX. Leó segítője	bencés teológus, VI. és VII. Lajos tanácsadója	Monte Cassinó hegyén és Nagy Szent Albert keze alatt is tanul, domonkos rend
Fontos helyszín	Róma, Milánó, Hippo	Rómában tanult, Monte Cassino hegyén alapított kolostort	Róma	Canossa várába zárkózott, itt vezekelt IV. Henrik	Párizs, Saint Denise székesegyház	Kölnben domonkos főiskolát alapít, Párizsban magiszter
származás, család	anyja Szent Mónika	előkelő nemzetségből, húga, Skolasztika szintén szerzetes	régi, előkelő család	nagybátyja apát egy római kolostorban földművesek gyermeke	-	Családja elraboltatta, miközben Párizsba igyekezett tanulni.
rang, fontos esemény, fordulat az életében	Hippo Regius püspöke, egy látomás hatására tért papi pályára	apát; Florentius nevű pap mérgezett cipót küld, a kísértések ellen tövisbokorba vetette magát.	Róma püspöke= pápa	pápa Szerettem az igazságot, gyűlöltem az istentelenséget, ezért halok meg száműzetésben.	apát, a gótikus stílus elindítása diadalútján	-
Örökség, jelentőség, művek	A szabad akarat tanának és a predesztináció tanának megalapozása Vallomások, szerzetes regula	megalkotta a bencés rend reguláját 73 ponttal ora et labora tisztaság, szegénység, engedelmesség parancsa, Európa védőszentje	a tanárok védőszentje, neki tulajdonítják a gregorián dallamkincset, megreformálta a liturgiát, így segítette a liturgia jobb átélését.	cluny-reform érvényesítése, cölibátus, szimónia felszámolása, Dictatus papae kiadása,	az építészet segítségével akarta elérni, hogy a hívek jobban átéljék a liturgiát	Kidolgozza az istenérveket, összebékíti a filozófiát és a teológiát, a katolikus tanítók védőszentje.